MARVEL
27
LGY#793
邪恶大师组
第二章
Imagination
艺术组

就是这样。

在监狱内部——
子午线之墓的四维世界。

那是子午线之墓的最后一座纪念碑。

你赢了，特吉拉。

我们赢了，鲁冈特利。
这场胜利比起属于我个人，更属于你们所有人。
——
——那就是说，你要离开了。
是的。我一直都是这样。
经过数月与忠诚派的战争，自由帮派现在统治了这座旧监狱。
你终于可以在这里安顿下来。
但这里从来不会是我的家，朋友。
我已经发出撤离信号了。
经历这一切后，你还能认出自己的世界吗，特查拉？
我是复仇者，鲁冈特利，这意味着我始终可以期待一个不变的事实：

"麻烦."

星体
惊奇队长

领队
美国队长

女巫
绯红女巫

构造体
幻视

神明
奥风女

工程师
钢铁侠

国王
黑豹

有一天,一个与往日截然不同的日子,地球最强大的英雄们
团结在了一起,共同对抗一个共同的威胁—就在那一天,
复仇者诞生了.为了对抗那些单个超级英雄都无法抵挡的敌人!

THE AVENGERS

当其他复仇者们与毁灭博士奋战时,
山姆·威尔逊—复仇者中的美国队长—在复仇者基地内独自对抗
邪恶大师组.击败邪恶大师组成员疯帽子和恐惧骑士后,
山姆被海德先生放倒.幸运的是,黑豹刚刚结束了数月的监狱世界
解放任务后回归!

"邪恶大师" 第三章

JED **MacKAY**

ANDREA **BROCCARDO**

prison world artist FARID **KARAMI**

color artist FEDERICO **BLEE**

letterer VC's CORY **PETIT**

cover artists VALERIO **SCHITI** & FEDERICO **BLEE**

variant cover artists
LUCIANO VECCHIO; MIKE McKONE & MORRY HOLLOWELL;
JACOB CHABOT; CORY SMITH & EDGAR DELGADO

designer CARLOS LAO

associate editor DANNY KHAZEM

editor WIL MOSS

editor in chief C.B. CEBULSKI

Avengers created by STAN LEE & JACK KIRBY

THIS STORY TAKES PLACE DURING THE EVENTS OF ONE WORLD UNDER DOOM #3-4.

© 2025 MARVEL. No similarity between any of the names, characters, persons, and/or institutions in this magazine with those of any living or dead person or institution is intended, and any such similarity which may exist is purely coincidental.

我已经离开几个月了...
...我见到的第一个人竟然是海德先生?
这不是我期待的回归...但也许是我应该预料到的.
我喜欢你的战衣,山姆.
谢谢你,特查拉.
谢谢你,特查拉.
???

顺便说一句：
让你久等了？
嗯的
我就是怀念你这个。
又来了一个复仇者。
太棒了。
之前只能虐待一个人真让人失望。
这就是我的本性，毁灭高贵的东西。
那些美好的事物。
那些善良的存在。

那些危险的东西.

"危险"?

就是你们天性里的善良让你们成为这样的人.

成为复仇者.

但我代表的是邪恶本身.

我让自己变成了这样.

从本质上消除自己内心天使般的善良.

只留下魔鬼在嬉戏玩耍.

我没有像疯狂思考者那样高尚的理想
也没有像恐惧骑士那样的复仇心
不是成为邪恶大师…
…仅仅因为热爱…
…纯粹是对邪恶的爱。
咖啡!

据说暴露在真空中是一种特别痛苦的死法。
我真心希望那是真的。
海德，我知道许多特别痛苦的死法。
我来给你展示展示。
哈！
我还从未杀过国王。
放心吧，黑豹，这样的新鲜事…
看到复仇者的道德伪装就这么轻易地崩塌，真让人欣慰！
比骨头碎裂后露出的骨髓还要甘甜！
让我来告诉你，黑豹。
—我不会忍手让你体验。
不会。
我要让你的死亡过程持续数日—
呃。
美国和国王从来都难以相处。

但是这个
是我的朋友.

怎么可能—?

我的战衣搭档在我刚离开这个密闭环境就关上了面罩。
而且这还不是我们所有的招数。
特查拉!闭上眼睛!
*翻译自瓦坎达语。

我们一起疯狂吧。

嗯哼哼
我为什么要做这些事
我为什么要伤害别人
好好想想，为啥
一直伤小孩一觉的时候

一个国王和一个队长

这两个头衔都招人恨,注定要被刺杀

遗忘之渊 迈达斯，灭绝者，你还记得_
_来自观察者的谋杀，*没错。
两把枪，复仇者。十二发子弹。
不是普通子弹，不。是针对你的塑料装甲和贴金织物特制的。
迈达斯子弹。
他们无论碰到什么都变成黄金。
*参见《原罪》（2014）。
拿下他们！
我们必须拉近距离。
我就在你身后。

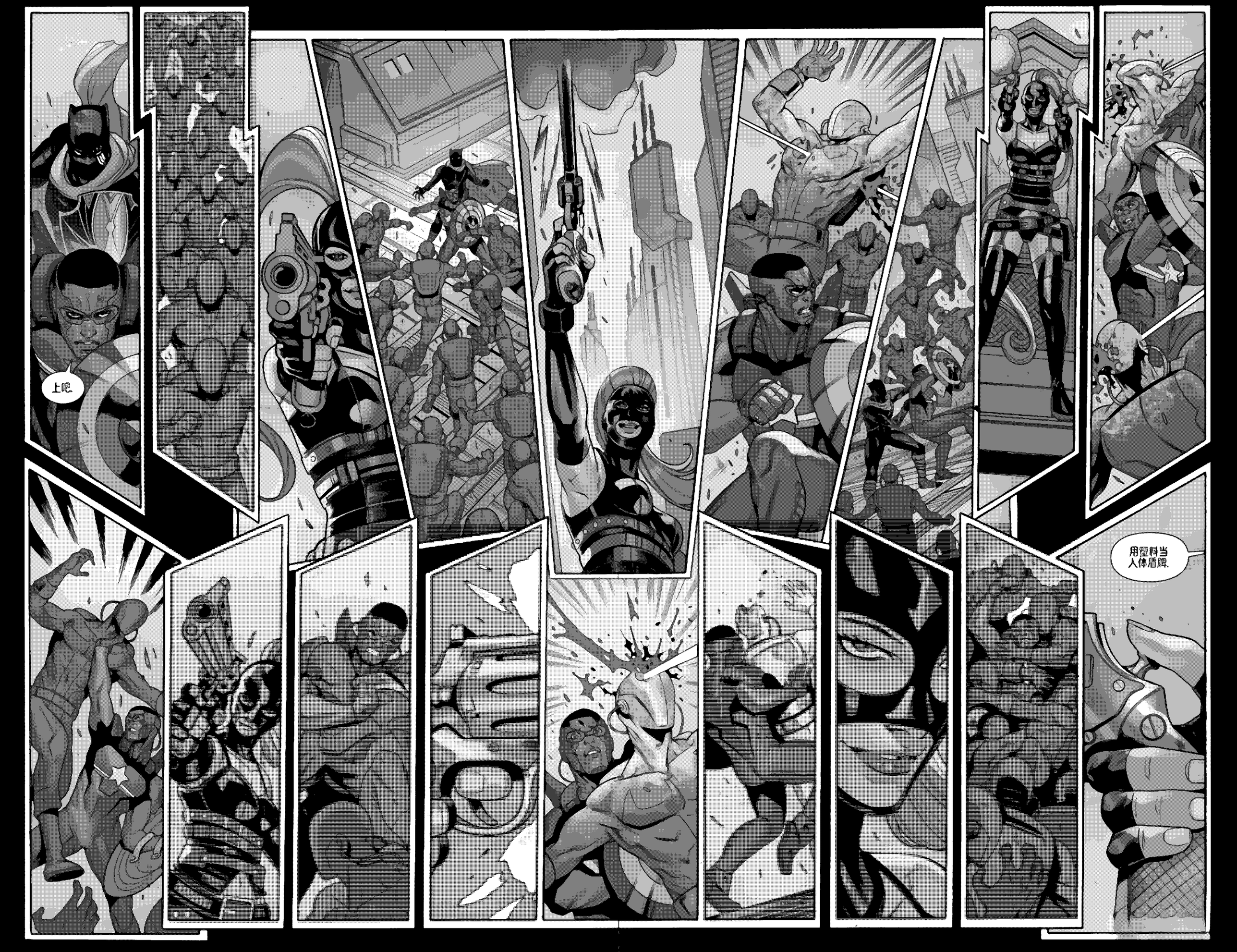
上吧
用覆料当人体盾牌.

聪明.
不过你没考虑到黄金非常沉,对吧?
你搞住我,把抽了,是吧?
该死,我想我露馅了.
等等.
等一下—
黑的去哪儿了—

他们为何...停止移动了?
他们一定是需要灭绝者下达命令.
没有她...他们毫无威胁.
那么,其余的复仇者呢?
坏消息是他们被锁在外面.
好消息是我们被锁在里面.
没错,而且疯帽子,恐惧骑士,海德和灭绝者都被击倒了...
...只剩下一个了.
疯狂思考者.

大师?
你的盟友全都倒下了—
这当然是我预料中的事.
正如我所计划的那样.
我的同伴们都是超级反派,天性独立,易怒,逆反.
团队合作的概念对他们来说太遥远了.
还有,盲从领导的想法对他们来说同样陌生.
不,为了让那恶大师组接受我的领导,我必须证明自己能做到那些人做不到的事.
在与毁灭博士的战斗中,有复仇者受伤后被传送回不可能之城的几率很大.
而且很可能是美国队长.
我想让美国队长到这里来.
成为团结邪恶大师或让他们屈服的威胁.
无论哪种方式,都能达到我的目的.

但是,大师_
你打算怎样击败
美国队长?

现在还加上个
黑豹.

我选择的每一个
邪恶大师,都是因为
他们各自独特的
能力.

海德的力量,恐惧骑士的
科技,疯帽子的精神控制...

这些都是
极其有用的
工具.

单独来看,每
个人都失败了.

但他们联合
起来,就能
获胜.

凭借我的超级仿生人技术
我可以独自完成所有事情

NEXT #28

疯狂思考者将用他的超级适应者装甲
向复仇者展示他的真正实力!

WE WANT TO HEAR FROM YOU!
SEND YOUR AVENGERS MAIL TO **MHEROES@MARVEL.COM** AND BE SURE TO MARK YOUR LETTERS **"OKAY TO PRINT"** FOR A CHANCE TO SEE THEM IN A FUTURE ISSUE OF **THE AVENGERS!** –DK

THIS MONTH

SUPERIOR AVENGERS #3

by Steve Foxe, Luca Maresca & Kyle Hotz

ASTONISHING AVENGERS #18

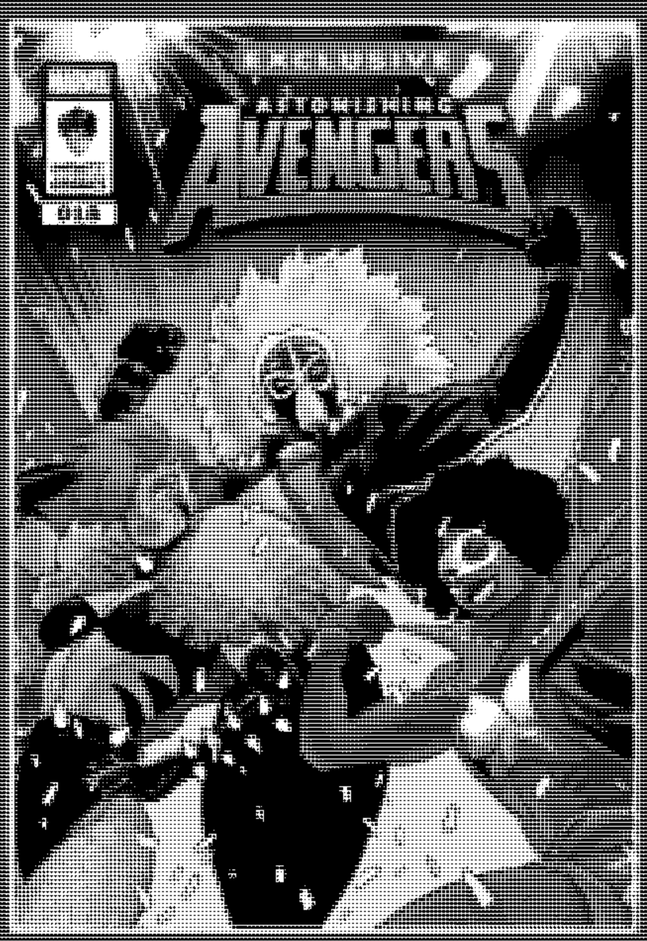

by Steve Orlando & Francesco Archidiacono
Only on Marvel Unlimited!

NEW AVENGERS #1

by Sam Humphries & Tom Lima